

Inhalt

Einsatz des Programms:.....	3
Vorteile:.....	3
Das Hauptfenster:.....	3
Dokumenten-Liste der Textbausteine:	4
Die Symbolleiste.....	4
Der Editor.....	4
Aktivieren der Tastenkürzel und Autotexte:.....	5
Die Menüs im Hauptfenster.....	6
Datei.....	6
Neu.....	6
Öffnen.....	6
Speichern	6
Speichern.....	6
Schließen.....	6
Import	6
Beenden.....	6
Bearbeiten.....	6
Neuer Textbaustein.....	6
Neuer Textbaustein (untergeordnet).....	6
Element löschen.....	6
Element nach oben.....	6
Element nach unten.....	7
Kopieren.....	7
Ausschneiden	7
Einfügen.....	7
Suchen.....	7

Weitersuchen.....	7
Rückwärtssuche.....	7
Textbaustein.....	7
Text speichern.....	7
Änderungen verwerfen.....	7
Textbaustein kopieren.....	7
Variable einfügen.....	7
Extras.....	7
Ausblenden.....	7
Sortieren.....	8
Optionen.....	8
Kennwort.....	9
Hilfe.....	9
Hilfe.....	9
Info.....	10

Einsatz des Programms:

Benötigen Sie auch immer wieder Textbausteine, beispielsweise für Foren, Briefe oder für Programmiersprachen? Kein Problem. Mit dem "Textbausteine-Programm" können Sie beliebige Textpassagen speichern und mit einer kurzen Beschreibung versehen. Die Textbausteine werden dabei hierarchisch angeordnet, um die Textpassagen nach Kriterien übersichtlich einzuteilen. Jeden Textbaustein kann ein Shortcut, d.h. eine Tastenkombination, oder ein Autotext zugeordnet werden. Damit steht dieser Text in jeder anderen Anwendung, z.B. Textverarbeitung, E-Mail-Programm, windowsweit zu Verfügung.

Vorteile:

Die Textbausteine stehen anwendungsübergreifend zur Verfügung. D.h. Sie können die Bausteine in jeder beliebigen Anwendung verwenden.

Die Textbausteine werden in einer XML-Datei gespeichert, die Sie jederzeit in anderen Programmen verwenden können. Die Schnittstelle ist offen. Sie sind nicht auf alle Zeit an ein Programm gebunden.

Das Hauptfenster:

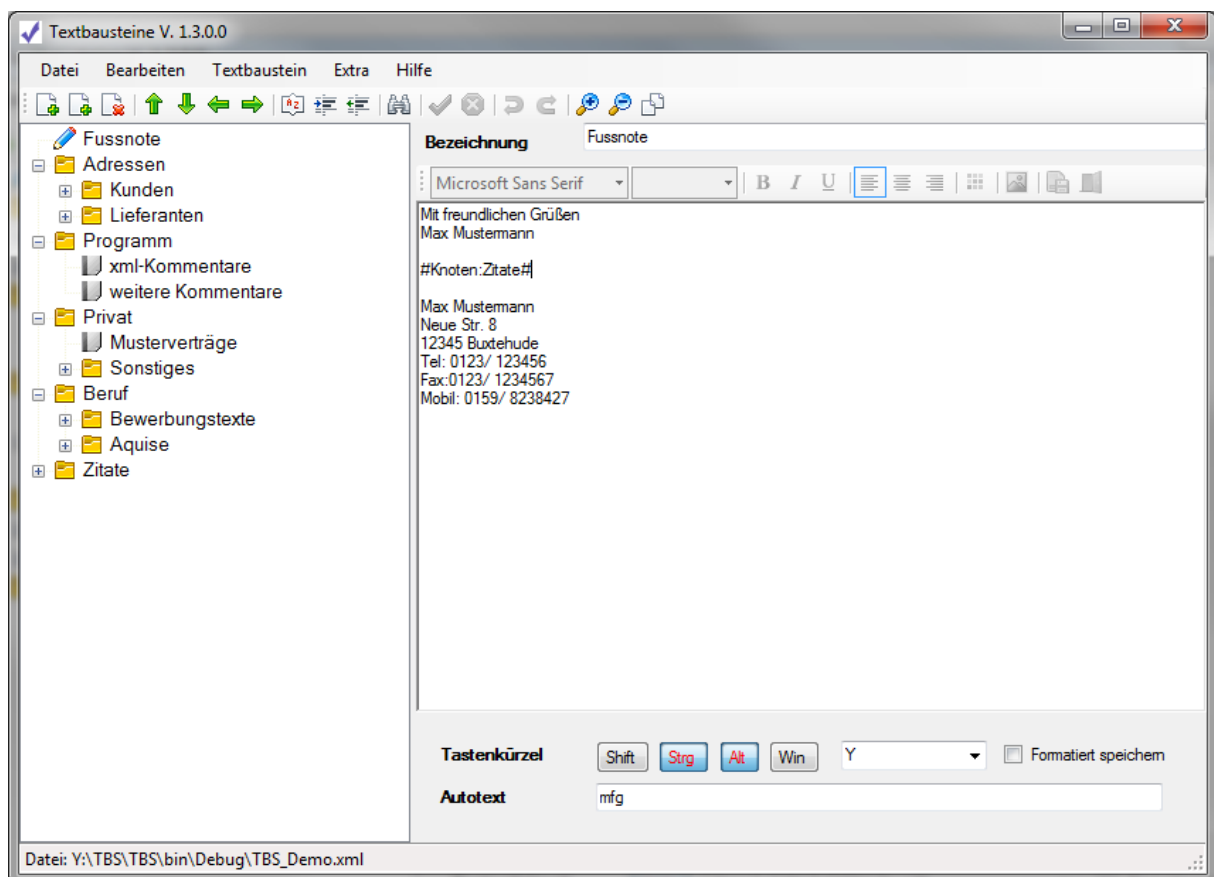

Beim ersten Start wird das Hauptfenster angezeigt. Das Hauptfenster ist in zwei Bereiche unterteilt:

1. Auf der linken Seite befindet sich die Dokumenten-Liste der Textbausteine: Verzweigungen können durch Klicken auf das Plus-Zeichen aus/ bzw. eingeblendet werden. Der selektierte Baustein erhält einen Stift als Icon.
2. Der Editor: Aus der Editor-Seite des Hauptfensters werden die Einzelheiten des gewählten Textbausteins angezeigt: Bezeichnung des Textbausteins, der eigentliche Text, sowie ein Tastenkürzel, ein Autotext sowie die Option den Baustein formatiert zu speichern.

Dokumenten-Liste der Textbausteine:

Auf der linken Seite befindet sich die Dokumenten-Liste der Textbausteine: Verzweigungen können durch Klicken auf das Plus-Zeichen aus/ bzw. eingeblendet werden. Der selektierte Baustein erhält einen Stift als Icon.

Die Symbolleiste



Über die Symbolleiste oder das Menü können folgende Funktionen ausgeführt werden:



Sie können neue Textbausteine hinzufügen.



Sie können neue untergeordnete Textbausteine hinzufügen.



Sie können Textbausteine löschen.



Textbausteine können in der Dokumentenliste verschoben werden (oben, unten, links, rechts)



Sortierung der Dokumentenliste



Aus- bzw. Einklappen der Doku-Liste.



Suchen nach einem bestimmten Textbaustein

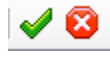

Änderungen im Editor-Bereich können bestätigt oder verworfen werden. Diese beiden Buttons sind nur aktiviert, wenn im Editor-Bereich Änderungen vorgenommen wurden.



Rückgängigmachen bzw. Wiederherstellen der Änderungen im Editor-Bereich.



Schriftvergrößerung bzw. -Verkleinerung durch die Lupe.



Der aktuelle Baustein kann in die Zwischenablage kopiert werden.

Der Editor

Wenn Sie eine Änderung in einem Feld der Editor-Seite vornehmen, werden folgende Buttons der

Symbolleiste aktiviert: . Die Änderungen müssen bestätigt oder verworfen werden. Es kann ein Tastenkürzel oder Autotext dem selektierten Baustein zugeordnet werden. optional kann ein Textbaustein formatiert gespeichert (RTF-Format) werden. Dazu aktivieren Sie das Häkchen unten rechts "Formatiert speichern".

Möchten Sie einen formatierten Text eingeben, so aktivieren Sie unten rechts die Option „Formatiert speichern“. Dadurch wird die folgende Leiste aktiviert:



Ähnlich wie bei Textverarbeitungsprogrammen können Sie den Text formatieren:

- Schriftart und -größe einstellen,
- Schrift fett, kursiv oder unterstrichen,
- Farbe des Textes ändern,
- Bilder einfügen,
- sowie den Bausteininhalt als RTF-Datei speichern oder eine andere Datei einlesen.

Vorzugsweise Microsoft-Programme, wie Word, Wordpad oder Outlook etc., unterstützen dieses Format. Das programmübergreifende Einfügen bei formatierten Bausteinen erfolgt immer über die Zwischenablage. Unterstützt ein Programm diese Formatierung nicht, wird über die Zwischenablage der unformatierte Text eingefügt.

Aktivieren der Tastenkürzel und Autotexte:

Durch den Menüpunkt „Extra/Ausblenden“ oder einfaches Schließen des Hauptfensters, erscheint im Infobereich der Taskleiste (rechts unten) das Textbausteinsymbol .



Damit sind die Tastenkürzel und Autotexte aktiviert. Die Textbausteine stehen anwendungsübergreifend zur Verfügung. D.h. Sie können die Bausteine in jeder beliebigen Anwendung verwenden. Drücken Sie dazu die Tastenkombination oder geben Sie den Autotext ein und drücken „Enter“. Darauf wird der Textbaustein direkt eingefügt oder es erscheint ein Menü, falls weitere untergeordnete Bausteine existieren.

Über das Textbausteinsymbol im Infobereich der Taskleiste können Sie auch durch Klicken der rechten Maustaste direkt einen Textbaustein auswählen und den Text einfügen:

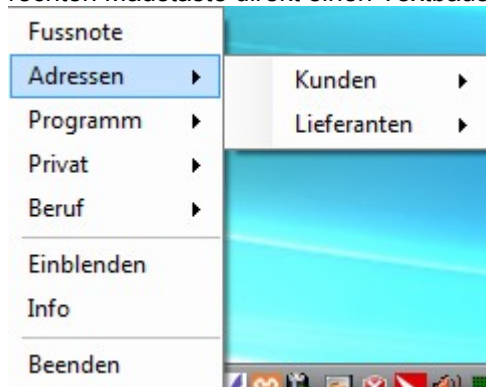

Die Menüs im Hauptfenster

Datei

Folgende Funktionen erreichen Sie über das "Datei"-Menü:

Neu..

Die Textbausteine werden in einer neuen XML-Datei gespeichert, Neu..

Öffnen..

Öffnen Sie eine Textbausteine-xml-Datei mit vorhandenen Textbausteinen

Speichern ..

Speichern Sie die aktuellen Textbausteine in einer zu wählenden Datei

Speichern

Speichern Sie die Änderungen in der aktuellen Textbausteine - Datei

Schließen

Schließen Sie die Datei.

Import ...

Öffnet das Import-Fenster: Importiert aus einer zu Textdatei (Zeilen-Format: Inhalt des Bausteins, Tabulator, Name des Bausteins) oder XML-Datei in die Ebene des aktuell selektierten Bausteins

Beenden

Beenden des Programms.

Bearbeiten

Folgende Funktionen erreichen Sie über das "Bearbeiten"-Menü:

Neuer Textbaustein

Ein neuer Textbaustein wird in der aktuellen Ebene erstellt.

Neuer Textbaustein (untergeordnet)

Ein neuer Textbaustein wird eine Ebene tiefer erstellt.

Element löschen

Der selektierte Textbaustein wird gelöscht.

Element nach oben

Der selektierte Textbaustein wird eine Position nach oben geschoben.

Element nach unten

Der selektierte Textbaustein wird eine Position nach unten geschoben.

Kopieren

Der markierte Text wird in die Zwischenablage kopiert.

Ausschneiden

Der markierte Text wird in die Zwischenablage ausgeschnitten.

Einfügen

Der Text in der Zwischenablage wird an der Position des Text-Cursors eingefügt.

Suchen..

Das Suchen-Fenster wird geöffnet: Suchen nach bestimmten Texten in den Bausteinen.

Weitersuchen

Den gesuchten Text in den folgenden Bausteinen suchen.

Rückwärtssuche

Den gesuchten Text in den früheren Bausteinen suchen.

Textbaustein

Folgende Funktionen erreichen Sie über das "Textbaustein"-Menü:

Text speichern

Die Änderungen im Editorbereich (Text, Tastenkürzel und Autotext) werden übernommen.

Änderungen verwerfen

Die Änderungen im Editorbereich (Text, Tastenkürzel und Autotext) werden verworfen.

Textbaustein kopieren

Der Inhalt des aktuellen Textbausteins wird in die Zwischenablage kopiert.

Variable einfügen

Als Variable kann z.B. das aktuelle Datum, die aktuelle Zeit oder ein Tabulator eingefügt werden.

Extras

Folgende Funktionen erreichen Sie über das "Extras"-Menü:

Ausblenden

Durch den Menüpunkt „Ausblenden“ oder einfaches Schließen des Hauptfensters, erscheint im Infobereich der Taskleiste (rechts unten) das Textbausteinsymbol .



Damit sind die Tastenkürzel und Autotexte aktiviert. Die Textbausteine stehen anwendungsübergreifend zur Verfügung. D.h. Sie können die Bausteine in jeder beliebigen Anwendung verwenden. Drücken Sie dazu die Tastenkombination oder geben Sie den Autotext ein und drücken „Enter“. Darauf wird der Textbaustein direkt eingefügt oder es erscheint ein Menü, falls weitere untergeordnete Bausteine existieren.

Sortieren

Die Dokumenten-Liste wird alphabetisch sortiert.

Optionen

Das Dialogfenster zur Einstellungen der Optionen wird eingeblendet:

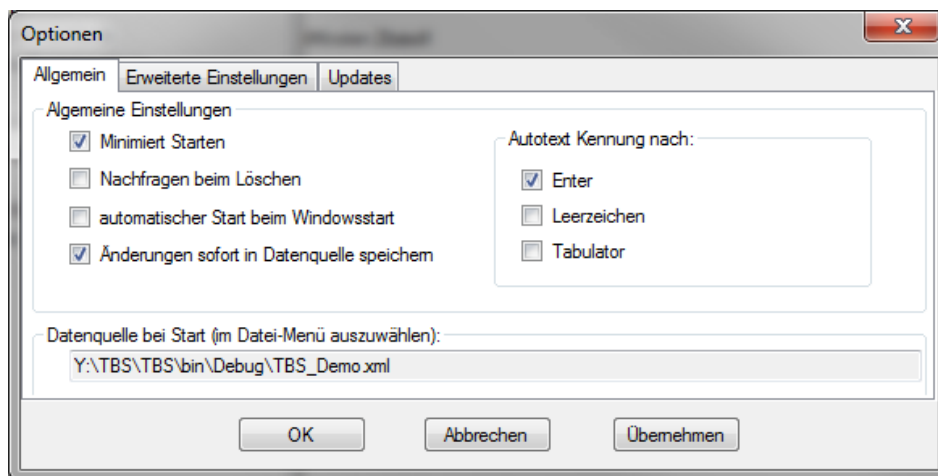

Folgende Optionen können gewählt werden:

Minimiert Starten: Das Programm erscheint beim Programmstart sofort im Infobereich der Taskleiste.

Nachfragen beim Löschen: Beim Löschen eines Bausteins erscheint eine Sicherheitsabfrage.

Automatischer Start beim Windowsstart: Das Programm wird beim Windowsstart ebenfalls sofort ausgeführt.

Änderungen sofort in Datenquelle speichern: Bei Änderungen in einem Baustein werden diese sofort in der Datenquelle übernommen.

Autotext Kennung nach: Enter/ Return, Leerzeichen und/oder Tabulator. Achtung: Wenn kein Kennungszeichen festgelegt ist, kann ein Autotext nicht eingegeben werden.

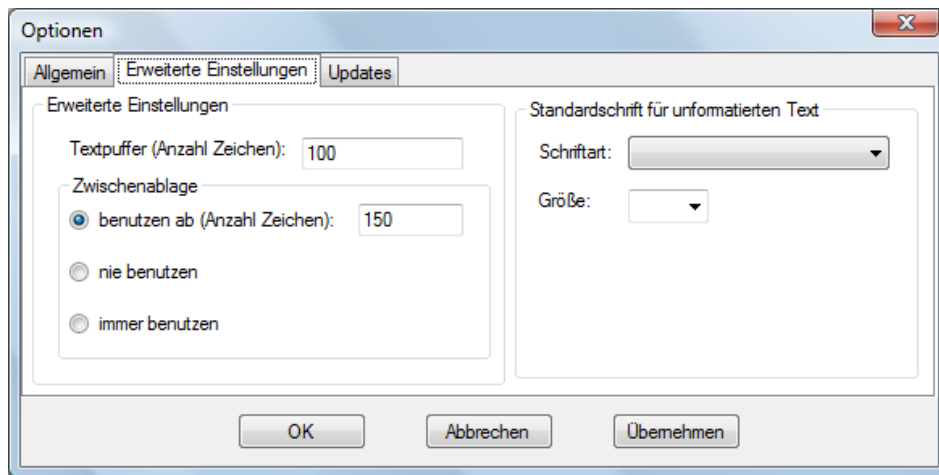

Im zweiten Reiter für die Optionen können Einstellungen bzgl. der Ausgabe des Textes bei Aufruf eines Shortcuts oder Autotext vorgenommen werden:

Die Größe des Textpuffers: maximale Anzahl der Zeichen, die zwischengespeichert wird. Werden sehr lange Autotexte verwendet muss der Puffer erhöht werden.

Zwischenablage: Einstellen, ab wann die Zwischenablage zum Einfügen des Textes verwendet werden soll. Die Zwischenablage ist wesentlich schneller als die Zeichenübertragung über den Textpuffer. Falls das Betriebssystem eine der beiden Einfügemethoden nicht unterstützt, muss die alternative Methode gewählt werden.

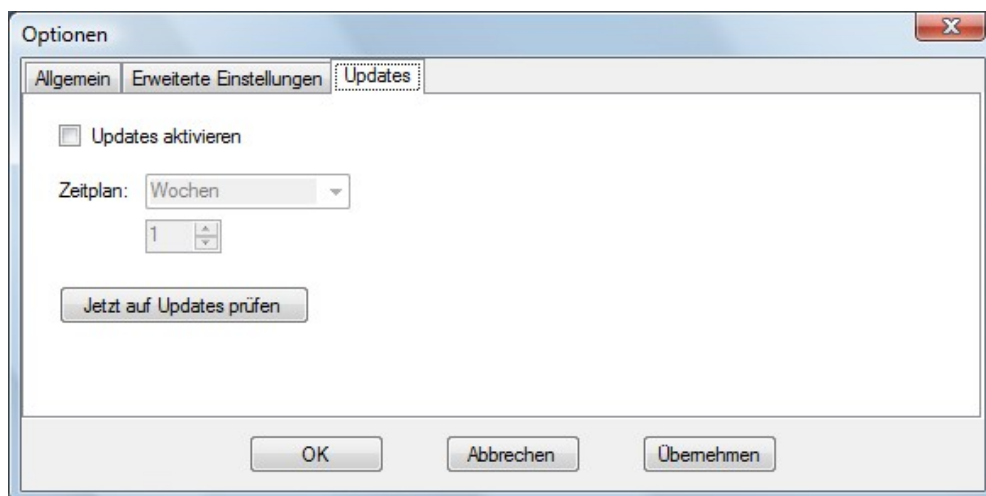

Im dritten Reiter wird eingestellt, ob automatisch auf neue Updates geprüft werden soll.

Kennwort

Wird hier ein Kennwort eingegeben so erfolgt die Speicherung der Bausteine in einer verschlüsselten Datei (Methode AES). Durch erneute Eingabe des Kennwortes wird die Verschlüsselung wieder aufgehoben.

Hilfe

Hilfe

Die Hilfe wird angezeigt.

Info

Das Infofenster wird eingeblendet.